Tauchclub Sea Diver - Tauchgang am 31. Okt. im Badeteich

■ **Am Sonntag, dem 31. Oktober 2010** führte unser Tauchverein Sea-Diver wieder einen Tauchgang im Badeteich Gerasdorf durch. Dazu möchten wir wie folgt Bericht erstatten:

■ **Tauchdaten:** Datum: 31. Oktober 2010, Tauchgänge: 1, Einstieg: Steg links, Max. Tiefe: 6,1 m, Wassertemp.: 8 °C

■ **Umweltbericht: Flora/Fauna:** Da die Sicht nur sehr mäßig war (ca. 1,5 - 2 m) und wir diesmal nicht den kompletten Teich betauchten, trafen wir nicht auf die übliche Fischvielfalt. Wir begegneten allerdings einigen Flusskrebsen, was für die Wasserqualität spricht. Weiters sahen wir die gewohnte Algenlandschaft.

Müll: Wir konnten keine übermäßige Verschmutzung unter Wasser feststellen, lediglich vereinzelte Handtücher, Plastikflaschen, etc.

■ **Lost & Found:** Diesmal konnten wir insbesondere folgende Gegenstände aus dem Wasser tauchen: Taucherbrille, Beachballschläger, Skidatakarte, Handtücher, Plastikflaschen, Feuerzeug.

■ **Über unsere nächsten Tauchgänge** im Badeteich Gerasdorf halten wir Sie gerne durch weitere Berichterstattungen am Laufenden. Tauchverein Sea-Diver", Gerasdorf, Günther Reiter (Obmann), Thomas Habegger (Obmann Stv.)

■ **Info:** www.sea-diver.at

Tauchgang am 31.10.2010.

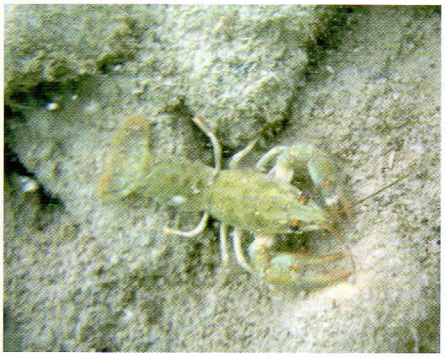

Flusskrebse im Badeteich.

TAEKWON-DO TAEKWON-DO TAEKWON-DO

IST KAMPF

Die koreanische Art der Selbstverteidigung

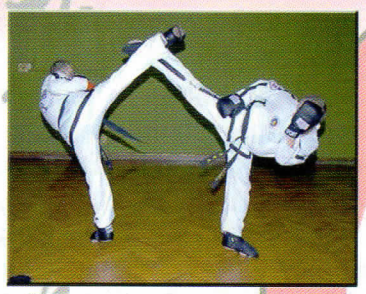

Ein wichtiger Bestandteil des TAEKWON-DO ist der Kampf (MATSOGI) oder auch Sparring genannt. Im TAEKWON-DO werden hauptsächlich Beintechniken (Trittkombinationen u. Sprungtechniken), aber auch Handtechniken (Schlag- u. Boxtechniken) eingesetzt.

Durch unser spezielles Techniktraining lernen Sie Ihren Körper zu kontrollieren und verbessern außer dem Ihre körperliche Fitness.

Unser Verein bietet, durch international geprüfte Trainer Wettkampfbegeisterten die Möglichkeit, an nationalen und internationalen Turnieren teilzunehmen.

Taekwon-Do Trainer:

Renè WALTER V.DAN
International Instructor

Kommen zu einem kostenlosen Probetraining!!!

Taekwon-Do YE-UI
Hort Gerasdorf Oberlisse
Schulgasse 10
2201 Gerasdorf

Trainingszeiten

Jeden Montag
Kinder von 17:00 - 18:00 Uhr

Kontakt:
Renè WALTER
Tel: 0664 / 623 74 30
email: office@itf-austria.at

I.T.F. INTERNATIONAL TAEKWON-DO FEDERATION RECOGNITION

ASKÖ

YE-UI